2021

Januar

1.

1 Fr Neujahr
2 Sa Ende Weihnachtsferien
3 So — 8:17 / 16:05

1. Woche
4 Mo
5 Di
6 Mi Heilige Drei Könige — 0,8° / 0,2° / max 15,2° / min -20,0°
7 Do Kälteeinbruch
8 Fr
9 Sa
10 So — 8:14 / 16:14

2. Woche
11 Mo
12 Di
13 Mi — 1,3° / 1,6° / max 13,3° / min -20,9°
14 Do
15 Fr
16 Sa
17 So Kälteperiode (Hochwinter) — 8:09 / 16:25

3. Woche
18 Mo
19 Di
20 Mi — 1,9° / 1,7° / max 13,8° / min -20,2°
21 Do
22 Fr
23 Sa
24 So — 8:01 / 16:37

4. Woche
25 Mo
26 Di
27 Mi — 3,1° / 3,6° / max 14,0° / min -21,0°
28 Do
29 Fr
30 Sa
31 So — 7:50 / 16:50

Februar

2.

5. Woche
1 Mo Beginn Winterferien
2 Di
3 Mi — 5,5° / 2,2° / max 13,7° / min -23,0°
4 Do
5 Fr
6 Sa Ende Winterferien
7 So — 7:39 / 17:03

6. Woche
8 Mo
9 Di Warmluftvorstoß
10 Mi — 3,2° / 3,9° / max 16,1° / min -28,0°
11 Do Weiberfastnacht
12 Fr
13 Sa
14 So Valentinstag — 7:26 / 17:17

7. Woche
15 Mo Rosenmontag
16 Di Fastnacht Kälteperiode (Spätwinter)
17 Mi Aschermittwoch — 2,8° / 3,0° / max 18,6° / min -20,6°
18 Do
19 Fr
20 Sa
21 So — 7:11 / 17:30

8. Woche
22 Mo
23 Di
24 Mi — 3,4° / 2,2° / max 17,8° / min -20,4°
25 Do
26 Fr
27 Sa
28 So Letzte Umstellung auf Sommerzeit? — 6:56 / 17:43

März

3.

9. Woche
1 Mo
2 Di
3 Mi — 5,3° / 2,2° / max 20,1° / min -16,5°
4 Do
5 Fr
6 Sa
7 So — 6:40 / 17:56

10. Woche
8 Mo Weltfrauentag
9 Di
10 Mi — 7,1° / -0,0° / max 19,5° / min -14,2°
11 Do
12 Fr
13 Sa
14 So — 6:24 / 18:08

11. Woche
15 Mo
16 Di
17 Mi — 7,9° / 0,8° / max 22,0° / min -13,3°
18 Do
19 Fr
20 Sa Frühlingsanfang
21 So — 6:08 / 18:21

12. Woche
22 Mo
23 Di
24 Mi — 9,9° / 1,7° / max 22,4° / min -7,5°
25 Do Kälteeinbruch
26 Fr
27 Sa
28 So Letzte Umstellung auf Sommerzeit? — 6:51 / 19:33

13. Woche
29 Mo Beginn Osterferien
30 Di
31 Mi — 10,9° / 2,7° / max 26,4° / min -6,7°

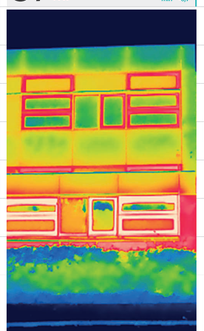

April

4.

1 Do Gründonnerstag
2 Fr Karfreitag
3 Sa
4 So Ostersonntag — 6:35 / 19:45

14. Woche
5 Mo Ostermontag
6 Di
7 Mi — 17,8° / 2,2° / max 30,0° / min -2,9°
8 Do
9 Fr
10 Sa Ende Osterferien
11 So 41. Berliner Halbmarathon — 6:19 / 19:57

15. Woche
12 Mo
13 Di
14 Mi — 13,3° / 3,9° / max 31,5° / min -2,0°
15 Do
16 Fr
17 Sa
18 So — 6:03 / 20:10

16. Woche
19 Mo
20 Di
21 Mi Berliner Energietage — 14,5° / 6,6° / max 30,9° / min -4,0°
22 Do Berliner Energietage Warmluftphase (Mittelfrühling)
23 Fr Berliner Energietage
24 Sa
25 So — 5:48 / 20:22

17. Woche
26 Mo
27 Di kühlere Witterung
28 Mi Berliner Energietage — 14,9° / 5,1° / max 30,1° / min -3,1°
29 Do Berliner Energietage
30 Fr Berliner Energietage Walpurgisnacht

Mai

5.

1 Sa Tag der Arbeit
2 So — 5:34 / 20:34

18. Woche
3 Mo
4 Di
5 Mi — 17,8° / 2,2° / max 30,0° / min -2,9°
6 Do
7 Fr
8 Sa
9 So Muttertag — 5:21 / 20:46

19. Woche
10 Mo
11 Di Beginn Eisheilige
12 Mi — 18,6° / 8,3° / max 31,5° / min -2,0°
13 Do Christi Himmelfahrt DFB Pokalfinale
14 Fr Pfingstferien Unterrichtsfrei
15 Sa Ende Eisheilige Kalte Sophie
16 So Ankunft der Mauersegler — 5:09 / 20:57

20. Woche
17 Mo
18 Di
19 Mi — 19,3° / 8,9° / max 32,4° / min -0,5°
20 Do Warmluftvorstoß (Spätfrühling)
21 Fr
22 Sa
23 So Pfingstsonntag — 4:59 / 21:07

21. Woche
24 Mo Pfingstmontag
25 Di
26 Mi — 19,5° / 9,3° / max 33,2° / min -0,2°
27 Do
28 Fr
29 Sa
30 So — 4:51 / 21:17

22. Woche
31 Mo

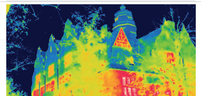

Juni

6.

1 Di
2 Mi Warmluftperiode (Frühsommer) — 21,1° / 10,3° / max 33,2° / min 0,8°
3 Do Fronleichnam
4 Fr
5 Sa
6 So — 4:46 / 21:24

23. Woche
7 Mo
8 Di
9 Mi — 21,3° / 11,1° / max 34,5° / min 2,1°
10 Do
11 Fr Schafskälte
12 Sa
13 So — 4:43 / 21:30

24. Woche
14 Mo
15 Di EM 21h Deutschland-Frankreich
16 Mi — 21,9° / 11,5° / max 36,1° / min 3,7°
17 Do
18 Fr
19 Sa EM 18h Deutschland-Portugal
20 So — 4:43 / 21:33

25. Woche
21 Mo Sommeranfang
22 Di
23 Mi EM 21h Deutschland-N.N. — 22,8° / 12,7° / max 35,6° / min 3,1°
24 Do Beginn Sommerferien
25 Fr
26 Sa
27 So Siebenschläfer — 4:45 / 21:35

26. Woche
28 Mo
29 Di
30 Mi Temperaturrückgang noch kurzer Erwärmung

Juli

7.

1 Do
2 Fr
3 Sa
4 So — 4:50 / 21:31

27. Woche
5 Mo
6 Di EM 21h Halbfinale
7 Mi EM 21h Halbfinale — 23,2° / 12,4° / max 37,8° / min 5,4°
8 Do
9 Fr 1. Hochsommerperiode
10 Sa
11 So EM 21h Finale — 4:56 / 21:27

28. Woche
12 Mo
13 Di
14 Mi — 23,1° / 12,9° / max 35,0° / min 6,0°
15 Do
16 Fr
17 Sa
18 So — 5:05 / 21:20

29. Woche
19 Mo
20 Di
21 Mi — 22,9° / 13,2° / max 35,4° / min 6,7°
22 Do kühlere Witterung
23 Fr Spiele der XXXII. Olympiade Tokio
24 Sa
25 So — 5:15 / 21:10

30. Woche
26 Mo
27 Di Hundstage
28 Mi — 23,9° / 13,5° / max 37,7° / min 6,3°
29 Do
30 Fr
31 Sa

August

8.

1 So 2. Hochsommerperiode — 5:25 / 20:59

31. Woche
2 Mo
3 Di
4 Mi — 24,1° / 13,1° / max 36,6° / min 5,4°
5 Do
6 Fr Ende Sommerferien
7 Sa
8 So — 5:36 / 20:47

32. Woche
9 Mo
10 Di
11 Mi — 23,3° / 13,0° / max 37,4° / min 6,8°
12 Do
13 Fr
14 Sa
15 So Mariä Himmelfahrt — 5:48 / 20:33

33. Woche
16 Mo Abflug der Mauersegler
17 Di
18 Mi — 22,3° / 12,1° / max 36,6° / min 4,7°
19 Do
20 Fr
21 Sa
22 So — 6:00 / 20:18

34. Woche
23 Mo
24 Di
25 Mi — 21,4° / 11,2° / max 33,1° / min -0,9°
26 Do
27 Fr
28 Sa
29 So — 6:11 / 20:02

35. Woche
30 Mo
31 Di

September

9.

1 Mi Spätsommer — 21,2° / 11,2° / max 34,2° / min 2,8°
2 Do
3 Fr
4 Sa
5 So — 6:23 / 19:46

36. Woche
6 Mo
7 Di
8 Mi — 19,5° / 10,2° / max 34,2° / min 2,6°
9 Do
10 Fr
11 Sa
12 So — 6:35 / 19:30

37. Woche
13 Mo
14 Di
15 Mi kühlere Witterung — 18,8° / 8,1° / max 34,0° / min -0,7°
16 Do
17 Fr
18 Sa
19 So — 6:46 / 19:13

38 Woche
20 Mo
21 Di
22 Mi Herbstanfang — 17,6° / 6,5° / max 32,6° / min -0,5°
23 Do
24 Fr
25 Sa
26 So Berlin Marathon — 6:58 / 18:56

39. Woche
27 Mo
28 Di
29 Mi Altweibersommer — 16,3° / 7,5° / max 27,5° / min -1,4°
30 Do

Oktober

10.

1 Fr
2 Sa
3 So Tag der Deutschen Einheit Erntedankfest — 7:10 / 18:40

40. Woche
4 Mo
5 Di
6 Mi — 15,8° / 7,7° / max 27,5° / min -3,6°
7 Do
8 Fr
9 Sa
10 So — 7:22 / 18:24

41. Woche
11 Mo Beginn Herbstferien
12 Di
13 Mi — 13,9° / 6,3° / max 24,3° / min -3,7°
14 Do
15 Fr kühlere Witterung
16 Sa
17 So — 7:35 / 18:08

42. Woche
18 Mo
19 Di
20 Mi — 11,9° / 5,1° / max 21,8° / min -6,5°
21 Do
22 Fr
23 Sa Ende Herbstferien
24 So — 7:47 / 17:53

43. Woche
25 Mo
26 Di
27 Mi — 10,5° / 4,0° / max 22,8° / min -8,6°
28 Do
29 Fr
30 Sa
31 So Reformationstag Doch noch Winterzeit? — 7:00 / 16:39

November

11.

44. Woche
1 Mo Allerheiligen
2 Di Allerseelen
3 Mi — 9,2° / -3,6° / max 19,5° / min -8,2°
4 Do
5 Fr
6 Sa
7 So — 7:13 / 16:26

45. Woche
8 Mo
9 Di
10 Mi — 7,8° / 2,0° / max 16,6° / min -9,1°
11 Do Martinstag
12 Fr
13 Sa
14 So Volkstrauertag — 7:26 / 16:15

46. Woche
15 Mo
16 Di
17 Mi Buß- und Bettag — 6,1° / 1,4° / max 15,7° / min -13,5°
18 Do
19 Fr
20 Sa
21 So Totensonntag — 7:38 / 16:06

47. Woche
22 Mo
23 Di
24 Mi — 5,7° / 1,2° / max 14,2° / min -16,1°
25 Do
26 Fr
27 Sa
28 So 1. Advent — 7:49 / 15:59

48. Woche
29 Mo
30 Di

Dezember

12.

1 Mi Kälteperiode — 4,4° / -0,6° / max 15,4° / min -15,9°
2 Do
3 Fr
4 Sa
5 So 2. Advent — 7:59 / 15:54

49. Woche
6 Mo Nikolaus
7 Di
8 Mi — 3,8° / -0,6° / max 14,9° / min -14,7°
9 Do
10 Fr
11 Sa
12 So 3. Advent — 8:08 / 15:52

50. Woche
13 Mo
14 Di
15 Mi Kälteperiode nach vorangegangener Milderung — 2,7° / -1,5° / max 14,0° / min -18,0°
16 Do
17 Fr
18 Sa
19 So 4. Advent — 8:14 / 15:53

51. Woche
20 Mo
21 Di Winteranfang
22 Mi — 2,9° / -1,8° / max 15,7° / min -20,2°
23 Do Weihnachtstauwetter
24 Fr Heiligabend Beginn Weihnachtsferien
25 Sa 1. Weihnachtstag
26 So 2. Weihnachtstag — 8:17 / 15:57

52. Woche
27 Mo
28 Di
29 Mi — 2,4° / -1,8° / max 14,0° / min -18,6°
30 Do Kälteeinbruch zum Jahreswechsel
31 Fr Silvester Abschaltung der Atomkraftwerke Brokdorf, Grohnde und Gundremmingen

MUTZ
Messen-Analysieren-Planen
Bauen-Kommunizieren

Unsere Leistungen:

Planungsleistungen

- Energieeffiziente TGA-Planung
- Analysen für Energiespar-Contracting
- Energetische Optimierung und hydraulischer Abgleich
- Messtechnische Untersuchung von Heizungs- und Lüftungsanlagen
- Geförderte Energieeffizienzberatung nach KfW, BAFA, etc.
- Energienachweise nach GEG für Wohn- und Nichtwohngebäude (DIN V 18599)
- Anerkannte Prüfsachverständige für energetische Gebäudeplanung nach Berliner-GEG-Durchführungsverordnung
- Inspektion von Klimaanlagen nach EnEV
- Energiecontrolling
- Simulation des sommerlichen Wärmeschutzes

Messungen für Energie und Bauphysik

- Thermografie zertifiziert nach DIN EN 473, Level II
- vom VdS anerkannter Elektrothermograf
- Luftfeuchtemessung zur Bewertung von Schimmelpilzschäden in Gebäuden
- Aufnahme Lastgänge (Strom und Wärme)
- Heizungs-EKG - Inspektion von Heizungsanlagen nach DIN EN 15378
- Bestimmung von U-Werten an Fenstern und Außenwänden
- Luftdichtigkeitsmessung Blower Door
- CO_2-Messung
- Raumklimamessung

Umweltkommunikation

- Nutzermotivation in Energiesparpools
- Energieprojekte an Schulen
- Aktionen mit Info-Bus
- Interaktive Exponate
- Schulunterricht, didaktische Konzepte

Die Temperaturwerte geben die Mittel- bzw. Extremwerte in Berlin für die betreffende Woche an.
Abzulesen ist immer die Tageshöchst- bzw. Tiefsttemperatur, einmal im dreißigjährigen Durchschnitt und einmal als Extremwert seit 1909.

MUTZ
Ingenieurgesellschaft mbH

Wattstraße 10
13355 Berlin
Tel: 030 - 46 78 13-0
Fax: 030 - 46 78 13-33
E-Mail: brief@mutz.de
Internet: www.mutz.de